GEOLOGICAL SURVEY OF CANADA COMMISSION GÉOLOGIQUE DU CANADA

DEPARTMENT OF ENERGY, MINES AND RESOURCES
MINISTÈRE DE L'ÉNERGIE, DES MINES ET DES RESSOURCES

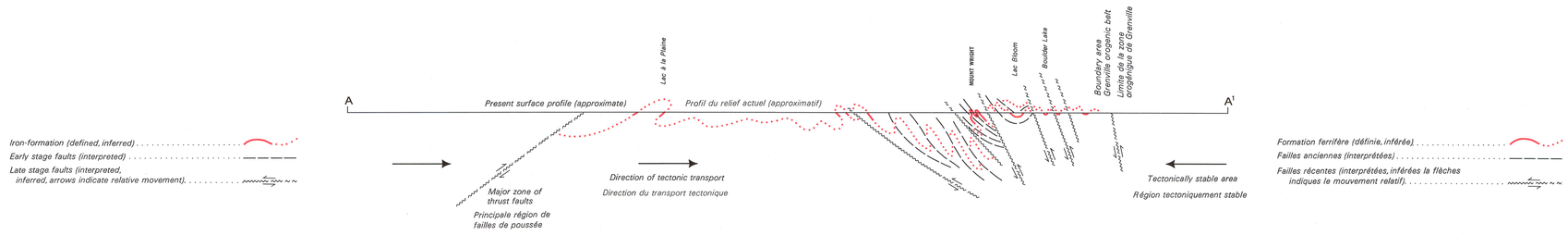

Diagrammatic section along line A-A' **Coupe en diagramme le long de la ligne A-A'**

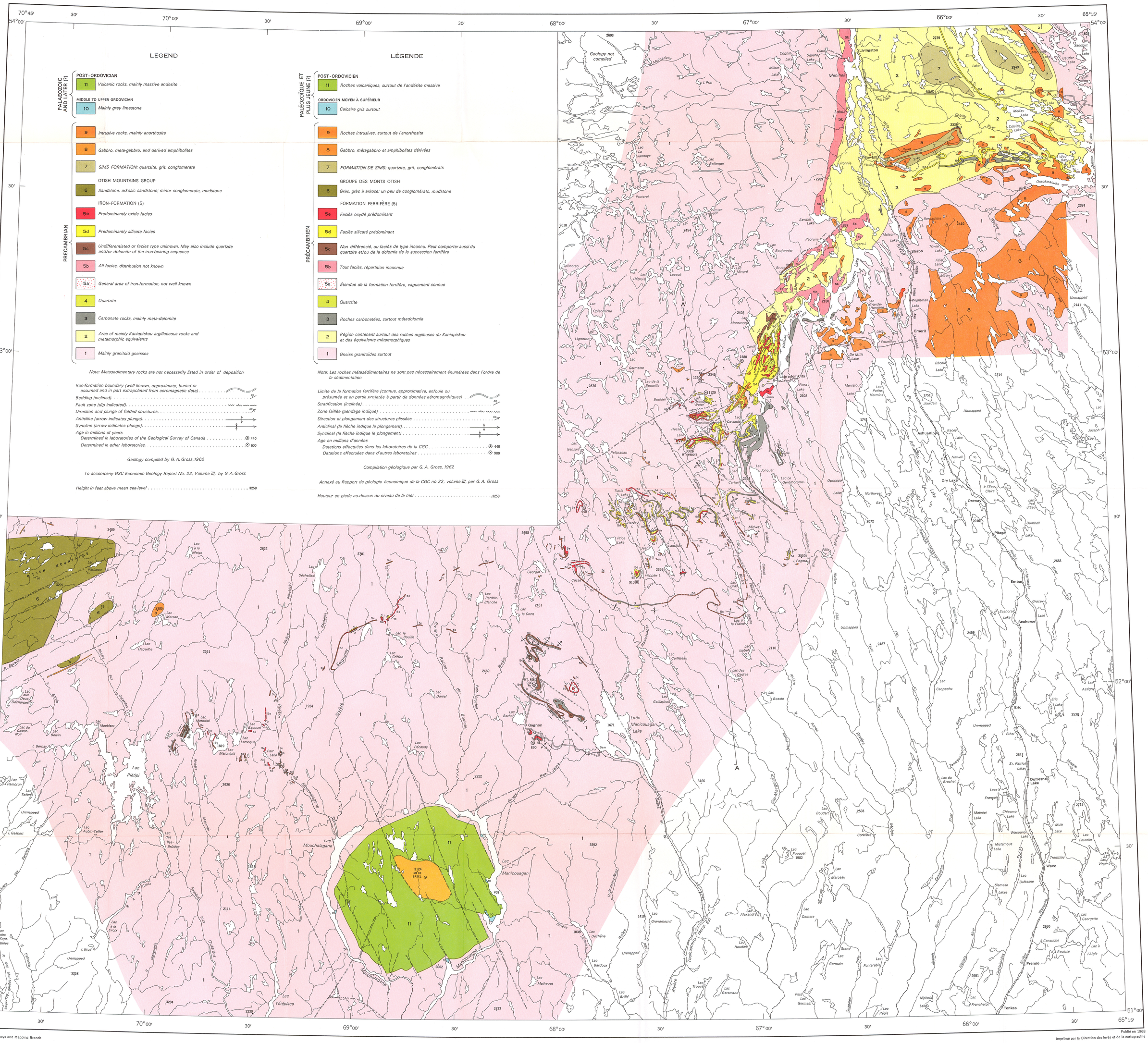

Published, 1968
Printed by the Surveys and Mapping Branch

Publié en 1968
Imprimé par la Direction des levés et de la cartographie

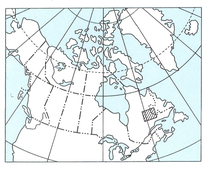

INDEX MAP—LIEU DE LA CARTE

Geological cartography by the Geological Survey of Canada, 1968

Base-map cartography by the Geological Survey of Canada, 1968 from maps published at 1:250,000 by the Surveys and Mapping Branch, 1960, 1962, 1964, 1965, and by the Army Survey Establishment, R.C.E., 1965

Geographical names subject to revision

Mean magnetic declination 1968, 27°22′ West, decreasing 3.8′ annually. Readings vary from 23°14′ in the SW corner to 30°58′ in the NE corner of the map-area

The Quebec-Newfoundland boundary has not been surveyed and monumented on the ground at date of publication

Figure 19

Distribution of iron-formation facies and major rock groups in the southern division of the Labrador geosyncline, Quebec and Newfoundland.

Répartition du faciès à formation ferrifère et des principaux groupes de roches dans la partie sud du géosynclinal du Labrador, Québec et Terre-Neuve.

Scale 1:506,880 Échelle
(1 inch to 8 miles) (8 milles au pouce)

Miles 8 0 8 16 24 Milles
Kilometres 12 0 12 24 36 Kilomètres

Cartographie géologique : Commission géologique du Canada, 1968

Fond de carte dressé par la Commission géologique du Canada en 1968, à partir de cartes à 1:250,000 publiées par la Direction des levés et de la cartographie en 1960, 1962, 1964, 1965, et par le Service topographique de l'armée (G.R.C.) en 1965

Les noms géographiques sont sujets à révision

Déclinaison magnétique moyenne pour 1968: 27°22′W avec décroissance annuelle de 3.8′. Les lectures varient de 23°14′ du coin SW à 30°58′ au coin NE de la carte

Au moment de la publication, il n'y avait pas de délimitation de la frontière entre Québec et Terre-Neuve

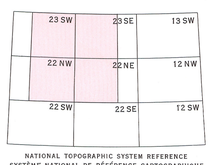

NATIONAL TOPOGRAPHIC SYSTEM REFERENCE
SYSTÈME NATIONAL DE RÉFÉRENCE CARTOGRAPHIQUE

This document was produced by scanning the original publication.
Ce document est le produit d'une numérisation par balayage de la publication originale.